



Limbach Analytics GmbH · Arotop Laboratorien Mainz
Postfach 100 108 · 55132 Mainz

FFA GmbH
Staakener Straße 28-29
13581 Berlin

Prüfbericht zu Projekt-Nr: L-21-06693

Probeninformation

13.07.2021

Bezeichnung Quantium Leap Fitness Iso Whey
Sorte Banana-Split
Probengeber FFA GmbH

 Staakener Straße 28-29
 13581 Berlin
Lieferant / Hersteller FFA GmbH

 Staakener Straße 28-29
 13581 Berlin
EAN-Code 1142867000539
Anzahl der Proben 1
Eingang 25.06.2021
Probennahme durch Kunde
Temperatur bei Wareneingang Rt
Zustand / Verpackung Kunststoffdose
Nennfüllmenge 750g
Angaben zur Haltbarkeit Ende: 06.2023
Los / Charge CHB C0134775
Untersuchungszeitraum 25.06.2021 - 13.07.2021

Untersuchungsergebnisse

Parameter	Ergebnis	Einheit	Bezugswert
Schwermetalle			
Blei <small>Methode: ASU § 64 LFGB L.00.00-135, 2011-01</small>	< 0,05 (BG)	mg/kg	
Cadmium <small>Methode: ASU § 64 LFGB L.00.00-135, 2011-01</small>	< 0,005 (BG)	mg/kg	
Arsen <small>Methode: ASU § 64 LFGB L.00.00-135, 2011-01</small>	< 0,01 (BG)	mg/kg	

Durch die Deutsche Akkreditierungsstelle (DAKKS) akkreditiertes Prüflaboratorium nach DIN EN ISO/IEC 17025:2018, Registrierungsnummer: D-PL-14580-01-00. Die Akkreditierung gilt für die in der Urkunde aufgeführten Prüfverfahren.

Limbach Analytics GmbH	Geschäftsführer:	Sitz der Gesellschaft: Mannheim	HypoVereinsbank
Edwin-Reis-Straße 6-10	Dr. Gerold Appelt	Amtsgericht Mannheim HRB 720967	IBAN: DE77670201900023091771
68229 Mannheim	Dr. Jürgen Grochowski	Ust-Id Nr.: DE298564631	BIC: HYVEDEMM489

Projektnummer: L-21-06693
 Bezeichnung: Quantum Leap Fitness Iso
 Whey
 Sorte: Banana-Split

Untersuchungsergebnisse

Parameter	Ergebnis	Einheit	Bezugswert	
Quecksilber Methode: ASU § 64 LFGB L.00.00-135, 2011-01	< 0,01 (BG)	mg/kg		
Mikrobiologie: DGHM 6.2 Instantprodukte				
mesophile aerobe Gesamtkeimzahl Methode: ASU § 64 LFGB L.00.00-88-1/2: 2015-06	< 100	KbE/g	10.000 (R)	
Enterobakterien Methode: ASU § 64 LFGB L.00.00-133/2: 2010-09	< 100	KbE/g	100 (R)	
E.coli Methode: ASU § 64 LFGB L.00.00.132/2: 2010-09	< 10	KbE/g	10 (R)	
Schimmelpilze Methode: ASU § 64 LFGB L.01.00-37 YGC/25°C/72-120h: 1991-12	< 100	KbE/g	100 (R)	
Koagulase-positive Staphylokokken Methode: ASU § 64 LFGB L.00.00-55 mod: 2004-12	< 10	KbE/g	10 (R)	
Bacillus cereus, präsumtive Methode: ASU § 64 LFGB L.00.00-33, MYP/30°C/24-48h: 2006-09	< 100	KbE/g	100 (R)	
Salmonellen (PCR) Methode: SureTect™ Salmonella species PCR Assay (Real Time PCR), Thermo Fisher Scientific REF PT0100A, 2020-07	nicht nachweisbar	in 25 g	n.n. in 25g (W)	
Eiweiß (Faktor 6,25) Methode: ASU § 64 LFGB L.06.00-7 mod (Kjeldahl); 2014-08	74,8	g/100g	78 (S) ± 8*	

(G)=Grenzwert, HG=(Höchstgehalt), (S)=Spezifikation Kunde, (R)=Richtwert, (W)=Warnwert, (BG)=Bestimmungsgrenze, (NG)=Nachweisgrenze, (o.a.V.)= ohne anormale Veränderungen, (#)=Parameter nicht akkreditiert

Richt- und Warnwerte gemäß Deutscher Gesellschaft für Hygiene und Mikrobiologie (DGHM) 6.2

* Leitfaden der Europäischen Kommission in Bezug auf die Festlegung von Toleranzen für auf dem Etikett angegebene Nährwerte

Beurteilung

Aufgrund der durchgeführten Untersuchungen entspricht die Probe den gestellten Anforderungen.
 Die vorliegende Probe ist im Rahmen der durchgeführten Untersuchungen als verkehrsfähig zu beurteilen.

Mit freundlichen Grüßen



i.A. Philipp Schweizer
 staatlich geprüfter Lebensmittelchemiker
 Sachverständiger

Die Prüfergebnisse beziehen sich nur auf das untersuchte Prüfgut. Bedingungen außerhalb unserer Zuständigkeit (ungeeignete Behältnisse, Transportbedingungen etc.) können sich auf das Prüfergebnis auswirken. Weiterhin weisen wir daraufhin, dass der Prüfbericht nicht auszugswise ohne unsere Zustimmung vervielfältigt werden darf. Bei zukünftiger Änderung der Rechtsgrundlagen oder der höchstrichterlichen Rechtsprechung kann es zu einer Neubewertung kommen.

Projektnummer: L-21-06693
Bezeichnung: Quantum Leap Fitness Iso
Whey
Sorte: Banana-Split



IMG_0027

Projektnummer: L-21-06693
Bezeichnung: Quantum Leap Fitness Iso
Whey
Sorte: Banana-Split



IMG_0028

Projektnummer: L-21-06693
 Bezeichnung: Quantum Leap Fitness Iso
 Whey
 Sorte: Banana-Split

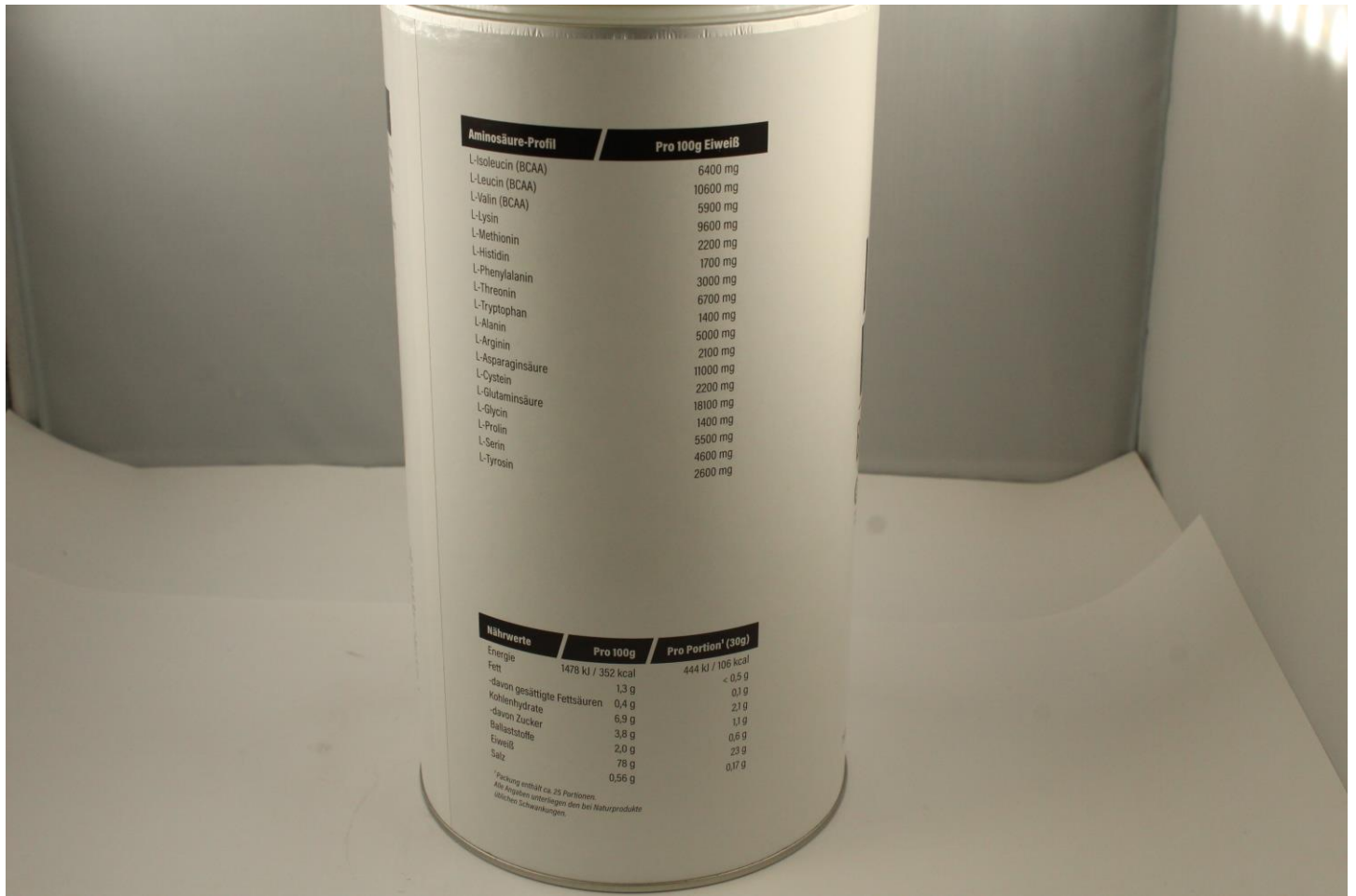

IMG_0029

Projektnummer: L-21-06693
Bezeichnung: Quantum Leap Fitness Iso
Whey
Sorte: Banana-Split



IMG_0030